

# Zwischen Wahrheit und Lüge 2026

16./17. Juni 2026 – Seehotel Waldstätterhof, Brunnen

## Veranstaltungsort

Seehotel Waldstätterhof,  
Brunnen

## Leitung

**Revital Ludewig,**  
Dr. phil.

**Thomas Geiser,**  
Prof. em. Dr. iur. Dr. h.c.

## Durchführungsvorbehalt

Das Seminar wird nur bei einer Mindestzahl von 30 Teilnehmenden durchgeführt. Zugelassen werden höchstens 52 Teilnehmende.

## Bescheinigung

Über die Teilnahme am Seminar wird eine Bescheinigung ausgestellt.

## Kosten

Die Kosten betragen CHF 1'340.–. Inbegriffen in der Seminargebühr sind die Seminarunterlagen (inkl. Begleitbuch «Aussagepsychologie für die Rechtspraxis»), die Übernachtung sowie die Verpflegung (Begrüßungskaffee, beide Mittagessen, Abendessen, Pausenerfrischungen und Getränke im Plenum).

Falls Sie keine Übernachtung wünschen, reduziert sich der Seminarpreis um CHF 150.–.

## Anmeldung

[irp@unisg.ch](mailto:irp@unisg.ch)  
[irp.unisg.ch](http://irp.unisg.ch)

Bestätigte Anmeldungen können nicht rückgängig gemacht werden.



Universität St.Gallen  
Institut für Rechtswissenschaft  
und Rechtspraxis (IRP-HSG)  
Bodanstrasse 4  
9000 St.Gallen  
+41 71 224 24 24  
[irp@unisg.ch](mailto:irp@unisg.ch)  
[irp.unisg.ch](http://irp.unisg.ch)

From insight to impact.



Universität St.Gallen

Institut für Rechtswissenschaft  
und Rechtspraxis

Kompetenzzentrum für  
Rechtspsychologie

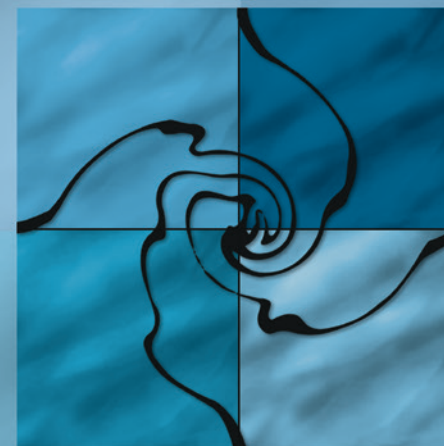

2026

16./17. Juni 2026 – Seehotel Waldstätterhof, Brunnen

Zwischen Wahrheit und Lüge  
Aussagepsychologie im Strafrecht, Zivil-/Familienrecht  
und Verwaltungsrecht

## Themen

Situationen, in denen Aussage gegen Aussage steht, treten im Strafrecht, Zivilrecht und Verwaltungsrecht auf.

Was kann mir im juristischen Alltag helfen, herauszufinden, welche Partei die Wahrheit sagt?

Die Weiterbildung führt Sie in die Glaubhaftigkeitsbeurteilung ein und gibt Ihnen Hilfsmittel und Techniken an die Hand, um die Glaubhaftigkeit von Zeugenaussagen, Opfern und beschuldigten Personen zu beurteilen:

- Glaubhaftigkeitsbeurteilung im Zivil-, Straf- und Verwaltungsrecht, KESB
- Aussageanalyse: Aufbau, Vorgehen, Komponenten
- Fragetechniken: Zeugen, Opfer und Beschuldigte
- Prozessuale Voraussetzungen
- Bewertung von Gutachten

Das theoretische und praxisbezogene Wissen wird anhand von Vorträgen, Gutachten, Fallanalysen, Filmmaterial und Übungen vermittelt.



## Seminarleitung\* und Referierende

Dr. phil. **Revital Ludewig\***,  
Fachpsychologin für Rechtspsychologie  
FSP, Gutachterin, Kompetenzzentrum für  
Rechtspsychologie, IRP-HSG, Universität  
St.Gallen

Prof. em. Dr. iur. Dr. h.c. **Thomas Geiser\***,  
ehem. Professor für Privat- und Handels-  
recht an der Universität St.Gallen, ehem.  
nebenamtlicher Bundesrichter

lic. iur. **Michel André Fels**,  
Fürsprecher, früherer Oberstaatsanwalt  
Kanton Bern

lic. iur. **Guido Marbet**,  
Alt-Oberrichter (im Zivil- und Strafrecht)  
und ehem. Präsident KOKES

**Daphna Tavor**, M.A. Psych,  
Fachpsychologin für Rechtspsychologie  
und Psychotherapie FSP, Gutachterin,  
Kompetenzzentrum für Rechtspsycholo-  
gie, IRP-HSG, Universität St.Gallen

## Adressatenkreis

Die zweitägige Weiterbildung richtet sich an Personen aus dem Justizbereich, einschliesslich Richter:innen, Staatsanwält:innen, Rechtsanwält:innen, Strafverteidiger:innen, Opfervertreter:innen, Gerichtsschreiber:innen, sowie Mitarbeiter:innen der KESB und der Polizei.

## Begleitliteratur

Die Seminarinhalte bauen auf dem begleitenden Buch «Aussagepsychologie für die Rechtspraxis» auf und werden durch dieses ergänzt. In 21 praxisorientierten Beiträgen geben die 25 Autorinnen und Autoren (aus den Bereichen Rechtspsychologie, Justiz bzw. Gericht, Staatsanwaltschaft und Anwaltschaft) Einblicke in Methoden der Aussageanalyse.

## Dienstag, 16. Juni 2026

09.00 – 09.30	Registrierung/Begrüssungskaffee	
09.30 – 09.45	Begrüssung und Einführung in das Seminar	Thomas Geiser
09.45 – 13.00	Einführung in die Aussagepsychologie: Grundlagen, Fallbeispiele, Übungen, Filmmaterial (mit Pause)	Revital Ludewig
13.00 – 14.30	Mittagessen	
14.30 – 16.00	Glaubhaftigkeitsbeurteilung: Analyse von Aussagen von Opfern und Zeugen	Revital Ludewig
16.00 – 16.30	Kaffeepause mit Seesicht	
16.30 – 18.30	Wie können Kenntnisse der Aussagepsychologie Gericht, Staatsanwaltschaft und KESB helfen, Aussagen zu bewerten? Fallanalyse mit Video	Daphna Tavor Revital Ludewig
19.00 – 21.00	Abendessen im Seehotel Waldstätterhof	

## Mittwoch, 17. Juni 2026

08.15 – 08.30	Begrüssung und Tagesplanung	Thomas Geiser
08.30 – 10.00	Suggestion erkennen. Einfluss von Fehlerquellen auf Aussagen	Revital Ludewig
10.00 – 10.30	Kaffeepause	
10.30 – 12.00	Befragungstechniken bei Opfern und Zeugen. Vortrag mit Videos	Daphna Tavor
12.00 – 13.30	Mittagessen	
13.30 – 14.15	Familienrecht: Bedeutung und Grundkenntnisse der Aussagepsychologie in der familienrechtlichen Praxis	Guido Marbet
14.15 – 15.00	Opfersensible Befragungen: Wahrheitssuche, Einvernahmetechnik und Rollenverständnis. Zur Bedeutung fachgerechter EV für Gerichte, Staatsanwaltschaft, Verteidigung & Opfervertretung	Michel André Fels
15.00 – 15.30	Kaffeepause	
15.30 – 16.15	Braucht es Koordination bei der Wahrheitssuche? Gericht, Staatsanwaltschaft, KESB, Polizei	Thomas Geiser
16.15 – 16.50	Fallanalyse und Diskussion: Wie gelingt eine fachgerechte Glaubhaftigkeitsüberprüfung?	Fels, Geiser, Marbet, Tavor
16.50 – 17.00	Zusammenfassung der Weiterbildung	Thomas Geiser